Envoyé en préfecture le 02/06/2025
Reçu en préfecture le 02/06/2025
Publié le
ID : 056-215601626-20250527-DB20250542-DE

COMMUNE DE PLOEMEUR
PLAN LOCAL D'URBANISME

Approuvé par délibération du Conseil Municipal du 27 mai 2025

Annexe 13

DROIT DE PRÉEMPTION URBAIN ET DES ENS

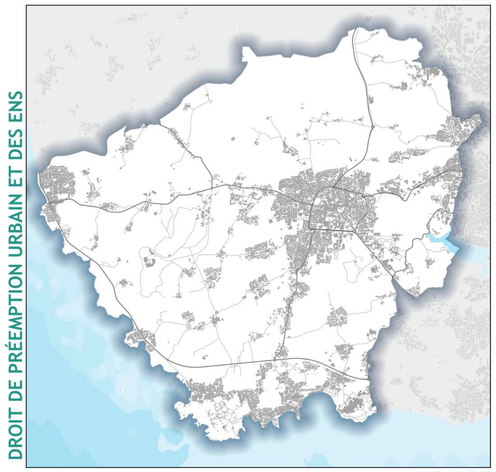

échelle : 1/10 000

Vu pour être annexé à la délibération du Conseil Municipal du
27 mai 2025
Le Maire,
Ronan LOAS

LORIENT AGGLOMÉRATION

Pôle TRT - Mission SIG territorial - 27/05/2025

LÉGENDE

- Zone de préemption dans un espace naturel et sensible
- Droit de préemption urbain
- Droit de préemption urbain renforcé

0 250 500 750 1 000 m

Locmaria Hoat
Kerhoat
Moulin Du Gaillec
Le Gaillec
Kerlivio
Kerlin Bastard
Kerantonel
Conatus
Kerberel
Penhoat
Kervily
Kermadehay
Kergandehuen
Kervehennec
Bod Er Zant
Penesclüz
Lann Kéraude
Beg Er Lann
Kéraude
Loyan
Lannenec
Kervinig
Grand Hanvot
Petit Hanvot
Le Resto
Breuzent
Penhoat Quinio
Le Divit
Kerihuer
Cosquéric
Kerdiret
Saint-Adrien
Le Fort Bloque
Lann Er Roch
Douar Guenn
Kerdeden
Soye
Le Cruguellic
Kerduellic
Kergabus
Kermorvezen
Saint-Mathurin
Kergoat
Kergonat
Kerourant
Kergantec
Sainte-Anne
Kervihanno
Kerbernes
Centre-Ville
Keriel
Ty Nehue
Saint-Dagon
Kerjan
Lopeneur
Saint-Jude
Kerloudan
Saint-Simon
Kernastellec
Kervéganic
Kerdrouël
Le Vieux Moulin
Lann Vrian
Kerboric
Quehellec
Quehello Le Floch
Lann Langroëz
Kereven
Kerbriant
La Vraie Croix
Kerham
Kerloret
Le Rhuin
Kerdehuen
Kerguen
Kerouriec
Laude
Saint-Bieuzy
Kerbistoret
Kervernais
Kervam
Le Penher
Le Couregant
Kerlaes
Kerlir
Kerscouët
Kergolan
Kerlauvez
Le Doued Neuf
Kerroch
Coudric
Le Guermeur
Lomener
Le Pérello
Plage de Kerpape